E3-COV156, CONDOMINIO EN VENTA EN PALMILLA RESIDENCIAL

En Venta. **2,700,000.00 MNX**

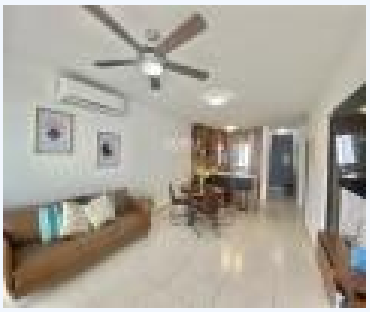

Av. Macarela, G-201 3302 Cerritos al Mar, Palmilla Residencial

Name	**Anabel Osuna.**
Address	
Mobile	6694540237

INFORMACIóN DE LA PROPIEDAD:

Habitaciones	: 2
Baños	: 2

SUPERFICIE:

Superficie	: 74

CONSTRUCCIóN:

Nivel	: 2
Número de pisos	: 4

CONVENIENCE:

Amenidades generales: Amueblado Con Electrodomesticos ,Area De Niños ,Cuarto De Lavado ,Cuarto De Servicio ,Estacionamiento ,Seguridad ,Seguridad 24/7 ,Terraza ,Transporte Publico , **Amenidades exteriores:** Alberca ,Alumbrado ,Barda ,Casa Club ,Energia Eléctrica ,Escuelas Cerca ,Estacionamiento Privado ,Gimnasio ,Palapa ,Parques Cerca , **Interiores:** AIRE ACONDICIONADO ,Amueblado ,Cisterna ,Closet ,Cocina Integral ,Desayunador ,Lavanderia ,